

# Primary Election Sample Ballot

## August 7, 2018, Adams County, Washington

# Boleta Muestra para 2018 Elecciones Primarias

## 7 de Agosto de 2018, Condado de Adams, Estado de Washington

How to Vote  
Cómo Votar



Use a dark blue or black ink pen to completely fill in the oval to the left of your choice. Vote for one in each race. If you vote for more than one, no votes will be counted for that race.

Use una pluma de tinta azul oscura o negra para llenar la casilla a la izquierda de su selección. Vote por uno en cada contienda. Si usted vota por más de uno, ningún voto será contado para esa contienda.

If you make a mistake  
Si comete un error

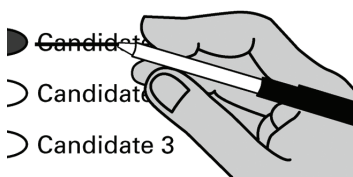

Draw a line through the entire measure response or candidate's name. Then you may make another choice.

Tache una línea a través de todo el nombre de la propuesta de ley o del candidato(a) seleccionado. Entonces usted podrá hacer otra selección.

Optional Write-In  
Voto opcional agregado por escrito

To vote for a candidate not listed for that race, fill in the oval to the left of the line and print the name of the candidate.

Para votar por un candidato que no se encuentra enlistado en la boleta, llene la casilla a la izquierda de la línea y escriba el nombre del candidato(a).



### Who donates to campaigns?

View contributors for candidates and measures

**Public Disclosure Commission**

[www.pdc.wa.gov](http://www.pdc.wa.gov)  
Toll Free (877) 601-2828



### ¿Quién dona a las campañas políticas?

Vea quién contribuye a las campañas de los candidatos y de las propuestas de leyes

**Comisión de Divulgación Pública**

[www.pdc.wa.gov](http://www.pdc.wa.gov)  
gratis (877) 601-2828

**READ: Each candidate for partisan office may state a political party that he or she prefers. A candidate's preference does not imply that the candidate is nominated or endorsed by the party, or that the party approves of or associates with that candidate.**

**LEER: Cada candidato para un cargo partidista puede declarar el partido político de su preferencia. La preferencia del candidato no implica que el candidato es nominado o respaldado por el partido, o que el partido aprueba o se asocia con el candidato.**

### Federal - Partisan Office Federal - Cargo Partidista

#### U.S. Senator

Senador de los EE.UU.  
6 Year Term / Término de 6 Años

- Thor Amundson**  
(Prefers Independent Party) (Prefiere el Partido Independiente)
- Dave Strider**  
(Prefers Independent Party) (Prefiere el Partido Independiente)
- Joey Gibson**  
(Prefers Republican Party) (Prefiere el Partido Republicano)
- Mike Luke**  
(Prefers Libertarian Party) (Prefiere el Partido Libertario)
- GoodSpaceGuy**  
(Prefers Republican Party) (Prefiere el Partido Republicano)
- Clint R. Tannehill**  
(Prefers Democratic Party) (Prefiere el Partido Democrático)
- Maria Cantwell**  
(Prefers Democratic Party) (Prefiere el Partido Democrático)
- Susan Hutchison**  
(Prefers Republican Party) (Prefiere el Partido Republicano)
- Brad Chase**  
(Prefers FDFR Party) (Prefiere el Partido FDFR)
- Tim Owen**  
(Prefers Republican Party) (Prefiere el Partido Republicano)
- Matthew D. Heines**  
(Prefers Republican Party) (Prefiere el Partido Republicano)
- Sam Wright**  
(Prefers The Human Rights Party) (Prefiere el Partido de Derechos Humanos)
- Art Coday**  
(Prefers Republican Party) (Prefiere el Partido Republicano)
- John Orlinski**  
(Prefers Republican Party) (Prefiere el Partido Republicano)
- Charlie R Jackson**  
(Prefers Independent Party) (Prefiere el Partido Independiente)
- Keith Swank**  
(Prefers Republican Party) (Prefiere el Partido Republicano)
- Alex Tsimerman**  
(Prefers StandupAmerican Party) (Prefiere el Partido Standupamerica)
- RC Smith**  
(Prefers Republican Party) (Prefiere el Partido Republicano)
- Don L. Rivers**  
(Prefers Democratic Party) (Prefiere el Partido Democrático)
- Jennifer Gigi Ferguson**  
(Prefers Independent Party) (Prefiere el Partido Independiente)
- Steve Hoffman**  
(Prefers Freedom Socialist Party) (Prefiere el Partido Libertad Socialista)
- George H. Kalberer**  
(Prefers Democratic Party) (Prefiere el Partido Democrático)
- James Robert "Jimmie" Deal**  
(Prefers Green Party) (Prefiere el Partido Verde)
- Roque "Rocky" De La Fuente**  
(Prefers Republican Party) (Prefiere el Partido Republicano)
- Jon Butler**  
(Prefers Independent Party) (Prefiere el Partido Independiente)
- Dave Bryant**  
(Prefers Republican Party) (Prefiere el Partido Republicano)
- Mohammad Said**  
(Prefers Democratic Party) (Prefiere el Partido Democrático)
- Matt Hawkins**  
(Prefers Republican Party) (Prefiere el Partido Republicano)
- Glen R Stockwell**  
(Prefers Republican Party) (Prefiere el Partido Republicano)
-

<b>Federal - Partisan Office</b> Federal - Cargo Partidista	<b>Adams County - Partisan Offices</b> Condado de Adams - Cargos Partidista	<b>Park &amp; Recreation</b> Parques y Recreación
<b>U.S. Representative, District 4</b> Representante de los EE.UU., Distrito 4 <b>2 Year Term / Término de 2 Años</b> <ul style="list-style-type: none"> <li><input type="radio"/> <b>Dan Newhouse</b> (Prefers Republican Party) (Prefiere el Partido Republicano)</li> <li><input type="radio"/> <b>Christine Brown</b> (Prefers Democratic Party) (Prefiere el Partido Democrático)</li> <li><input type="radio"/> _____</li> </ul>	<b>County Commissioner, District 3</b> <b>4 Year Short/Full Term</b> Comisionado del Condado, Distrito 3 Término Corto y Completo de 4 Años <ul style="list-style-type: none"> <li><input type="radio"/> <b>Miguel A. "Mike" Garza</b> (Prefers Republican Party) (Prefiere el Partido Republicano)</li> <li><input type="radio"/> <b>Terry Thompson</b> (Prefers Republican Party) (Prefiere el Partido Republicano)</li> <li><input type="radio"/> _____</li> </ul>	<b>Park and Recreation District No. 4</b> <b>Special Election Proposition 1</b> <b>Maintenance and Operation Levy</b> <b>Adams County Park and Recreation District No. 4 has adopted a resolution proposing a ballot measure for a real property tax levy. This measure will authorize the District to levy a special property tax of \$130,000, an estimated \$0.36 per one thousand dollars of assessed valuation in 2018, for maintenance and operation of the Ritzville Water Park for the year 2019.</b>
<b>Partisan Offices</b> Cargos Partidista	<b>Prosecuting Attorney</b> Procurador Fiscal <b>4 Year Term / Término de 4 Años</b> <ul style="list-style-type: none"> <li><input type="radio"/> <b>Randy J. Flyckt</b> (Prefers Republican Party) (Prefiere el Partido Republicano)</li> <li><input type="radio"/> _____</li> </ul>	<b>Should this measure be:</b> Distrito de Parques y Recreación N° 4 Elecciones Especiales Propuesta 1
<b>Legislative District 9</b> Distrito Legislativo 9	<b>Sheriff</b> Alguacil <b>4 Year Term / Término de 4 Años</b> <ul style="list-style-type: none"> <li><input type="radio"/> <b>Dale J. Wagner</b> (Prefers Republican Party) (Prefiere el Partido Republicano)</li> <li><input type="radio"/> _____</li> </ul>	Exacción para el Mantenimiento y Operación
<b>State Representative Pos. 1</b> Puesto 1 para Representante del Estado <b>2 Year Term / Término de 2 Años</b> <ul style="list-style-type: none"> <li><input type="radio"/> <b>Jenn Goulet</b> (Prefers Democratic Party) (Prefiere el Partido Democrático)</li> <li><input type="radio"/> <b>Mary Dye</b> (Prefers Republican Party) (Prefiere el Partido Republicano)</li> <li><input type="radio"/> _____</li> </ul>	<b>Treasurer</b> Tesorero <b>4 Year Term / Término de 4 Años</b> <ul style="list-style-type: none"> <li><input type="radio"/> <b>Kayla M. Meise</b> (Prefers Republican Party) (Prefiere el Partido Republicano)</li> <li><input type="radio"/> <b>Janet L. Manke</b> (Prefers Republican Party) (Prefiere el Partido Republicano)</li> <li><input type="radio"/> _____</li> </ul>	El Distrito de Parques y Recreación N° 4 del Condado de Adams ha adoptado una resolución que propone una propuesta de ley en la boleta para recaudar un impuesto de bienes raíces. Esta propuesta de ley le autorizaría al Distrito recaudar un impuesto especial a la propiedad de bienes raíces de \$130,000, un estimado de \$0.36 por mil dólares del valor calculado en 2018, para el mantenimiento y operación del Parque Acuático de Ritzville para el año 2019.
<b>State Representative Pos. 2</b> Puesto 2 para Representante del Estado <b>2 Year Term / Término de 2 Años</b> <ul style="list-style-type: none"> <li><input type="radio"/> <b>Matthew Sutherland</b> (Prefers Democratic Party) (Prefiere el Partido Democrático)</li> <li><input type="radio"/> <b>Joe Schmick</b> (Prefers GOP Party) (Prefiere el Partido GOP)</li> <li><input type="radio"/> _____</li> </ul>	<b>Park &amp; Recreation</b> Parques y Recreación <b>Park and Recreation District No. 3</b> <b>Special Election Proposition 1</b> <b>Maintenance and Operation Levy</b> <b>Adams County Park and Recreation District No. 3 has adopted a resolution proposing a ballot measure for a real property tax levy. This measure will authorize the District to levy a special property tax of \$65,000, an estimated \$0.24 per one thousand dollars of assessed valuation in 2018, for maintenance and operation of the Lind Swimming Pool for the year 2019.</b>	Esta propuesta de ley debería ser: <ul style="list-style-type: none"> <li><input type="radio"/> <b>Approved / Aprobada</b></li> <li><input type="radio"/> <b>Rejected / Rechazada</b></li> </ul>
<b>Adams County - Partisan Offices</b> Condado de Adams - Cargos Partidista	<b>Assessor</b> Tasador <b>4 Year Term / Término de 4 Años</b> <ul style="list-style-type: none"> <li><input type="radio"/> <b>Sherri L. Brewer</b> (Prefers Republican Party) (Prefiere el Partido Republicano)</li> <li><input type="radio"/> _____</li> </ul>	<b>Election of Political Party Precinct Committee Officer</b> Elecciones de Partidos Politicos Funcionario del Comité del Recinto Electoral
<b>Auditor</b> Auditor <b>4 Year Term / Término de 4 Años</b> <ul style="list-style-type: none"> <li><input type="radio"/> <b>Heidi K. Hunt</b> (Prefers Republican Party) (Prefiere el Partido Republicano)</li> <li><input type="radio"/> _____</li> </ul>	<b>Should this measure be:</b> Distrito de Parques y Recreación N° 3 Elecciones Especiales Propuesta 1	<b>For this office only: In order to vote for precinct committee officer, a partisan office, you must affirm that you are a Democrat or a Republican and may vote only for one candidate from the party you select. Your vote for a candidate affirms your affiliation with the same party as the candidate. This preference is private and will not be matched to your name or shared.</b>  Para este cargo solamente: Para votar para el cargo de funcionario del comité de recinto electoral, un cargo partidista, debe afirmar que usted es Demócrata o Republicano y deberá votar sólo por un candidato del partido que usted seleccione. Su voto para un candidato afirma su afiliación con el mismo partido que el candidato. Esta preferencia es privada y no será vinculada con su nombre o compartida.
<b>Clerk</b> Secretario <b>4 Year Term / Término de 4 Años</b> <ul style="list-style-type: none"> <li><input type="radio"/> <b>Paulette J. Teske</b> (Prefers Republican Party) (Prefiere el Partido Republicano)</li> <li><input type="radio"/> _____</li> </ul>	<b>Precinct Committee Officer Partisan Office</b> Funcionario del Comité del Recinto Electoral	<b>Ritzville Rural SE</b> Ritzville Rural SE <b>2 Year Term / Término de 2 Años</b> <ul style="list-style-type: none"> <li><input type="radio"/> _____</li> </ul>
<b>LOCAL ELECTIONS WILL APPEAR ONLY IN THE AREAS ELIGIBLE TO VOTE ON THEM. ELECCIONES LOCALES APARECERÁN SOLAMENTE EN LAS ÁREAS ELEGIBLES PARA VOTAR EN ELLAS.</b>	El Distrito de Parques y Recreación N° 3 del Condado de Adams ha adoptado una resolución que propone una propuesta de ley en la boleta para recaudar un impuesto de bienes raíces. Esta propuesta de ley le autorizaría al Distrito recaudar un impuesto especial de bienes raíces de \$65,000, un estimado de \$0.24 por mil dólares del valor calculado en 2018, para el mantenimiento y operación de la Piscina de Lind para el año 2019. Esta propuesta de ley debería ser: <ul style="list-style-type: none"> <li><input type="radio"/> <b>Approved / Aprobada</b></li> <li><input type="radio"/> <b>Rejected / Rechazada</b></li> </ul>	<b>SAMPLE BALLOT COMPILED THE ADAMS COUNTY ELECTION DEPARTMENT</b>  <b>BOLETA DE MUESTRA COMPILADA EL DEPARTAMENTO DE ELECCIONES DEL CONDADO DE ADAMS</b>