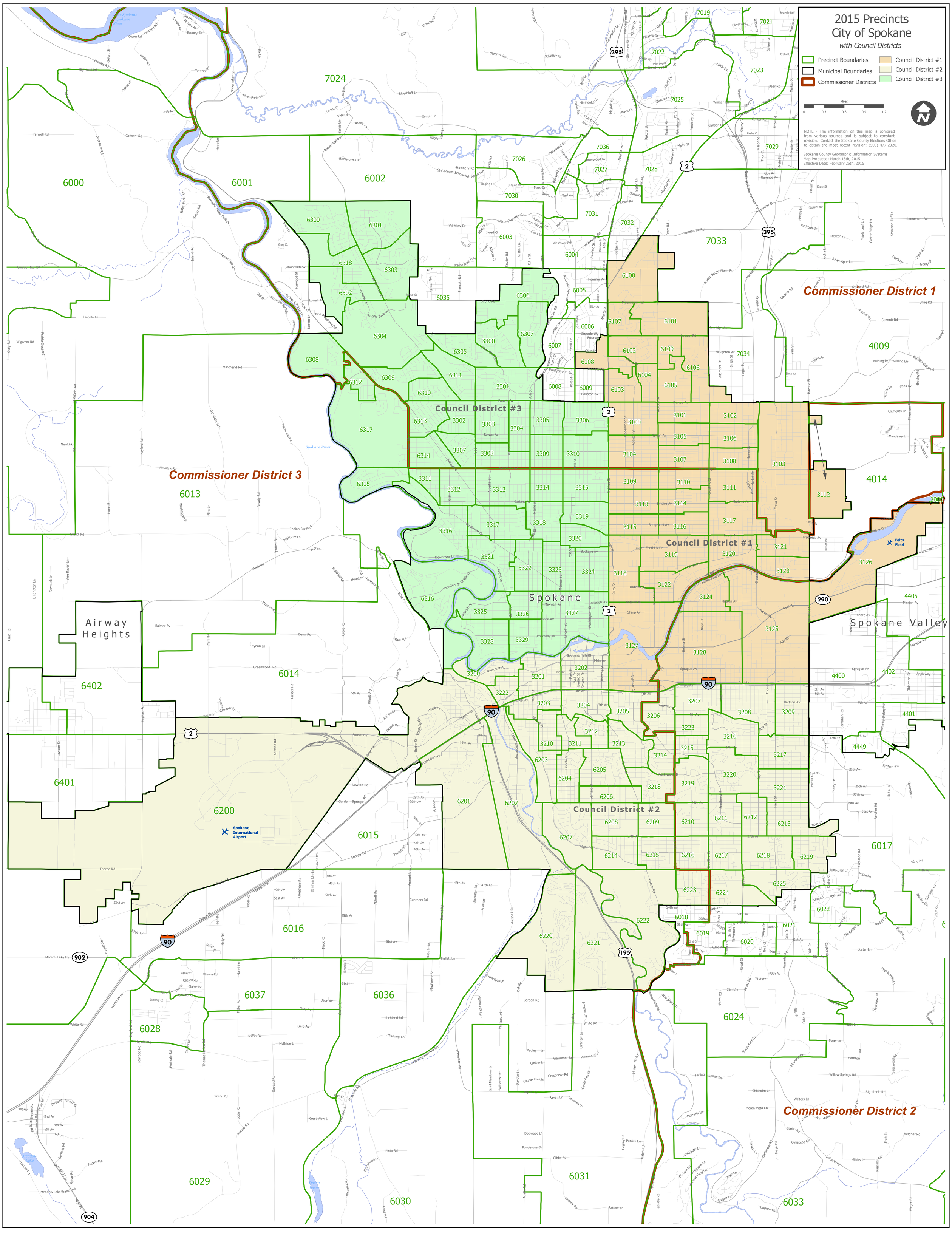
2015 Precincts
City of Spokane
with Council Districts
Precinct Boundaries
Municipal Boundaries
Commissioner Districts
Council District #1
Council District #2
Council District #3
Miles
0
0.3
0.6
0.9
1.2
NOTE - The information on this map is compiled from various sources and is subject to constant revision. Contact the Spokane County Elections Office to obtain the most recent revision: (509) 477-2320.
Spokane County Geographic Information Systems
Map Produced: March 18th, 2015
Effective Date: February 25th, 2015
Commissioner District 1
Commissioner District 2
Commissioner District 3
Council District #3
Council District #1
Council District #2
Spokane
Airway Heights
Spokane Valley
Spokane International Airport
Felts Field
Spokane River
6000
6001
6002
6003
6004
6005
6006
6007
6008
6009
6013
6014
6015
6016
6017
6018
6019
6020
6021
6022
6024
6028
6029
6030
6031
6033
6035
6036
6037
6100
6101
6102
6103
6104
6105
6106
6107
6108
6200
6201
6202
6203
6204
6205
6206
6207
6208
6209
6210
6211
6212
6213
6214
6215
6216
6217
6218
6219
6220
6221
6222
6223
6224
6225
6300
6301
6302
6303
6304
6305
6306
6307
6308
6309
6310
6311
6312
6313
6314
6315
6316
6317
6318
3000
3100
3101
3102
3103
3104
3105
3106
3107
3108
3109
3110
3111
3112
3113
3114
3115
3116
3117
3118
3119
3120
3121
3122
3123
3124
3125
3126
3127
3128
3200
3201
3202
3203
3204
3205
3206
3207
3208
3209
3210
3211
3212
3213
3214
3215
3216
3217
3218
3219
3220
3221
3222
3223
3300
3301
3302
3303
3304
3305
3306
3307
3308
3309
3310
3311
3312
3313
3314
3315
3316
3317
3318
3319
3320
3321
3322
3323
3324
3325
3326
3327
3328
3329
4009
4014
4400
4401
4402
4405
4449
6000
6001
6002
6003
6004
6005
6006
6007
6008
6009
6013
6014
6015
6016
6017
6018
6019
6020
6021
6022
6024
6028
6029
6030
6031
6033
6035
6036
6037
6100
6101
6102
6103
6104
6105
6106
6107
6108
6200
6201
6202
6203
6204
6205
6206
6207
6208
6209
6210
6211
6212
6213
6214
6215
6216
6217
6218
6219
6220
6221
6222
6223
6224
6225
6300
6301
6302
6303
6304
6305
6306
6307
6308
6309
6310
6311
6312
6313
6314
6315
6316
6317
6318
3000
3100
3101
3102
3103
3104
3105
3106
3107
3108
3109
3110
3111
3112
3113
3114
3115
3116
3117
3118
3119
3120
3121
3122
3123
3124
3125
3126
3127
3128
3200
3201
3202
3203
3204
3205
3206
3207
3208
3209
3210
3211
3212
3213
3214
3215
3216
3217
3218
3219
3220
3221
3222
3223
3300
3301
3302
3303
3304
3305
3306
3307
3308
3309
3310
3311
3312
3313
3314
3315
3316
3317
3318
3319
3320
3321
3322
3323
3324
3325
3326
3327
3328
3329
4009
4014
4400
4401
4402
4405
4449